

IMPLANTAÇÃO/RUA SANTA CATARINA

ESCALA 1/500

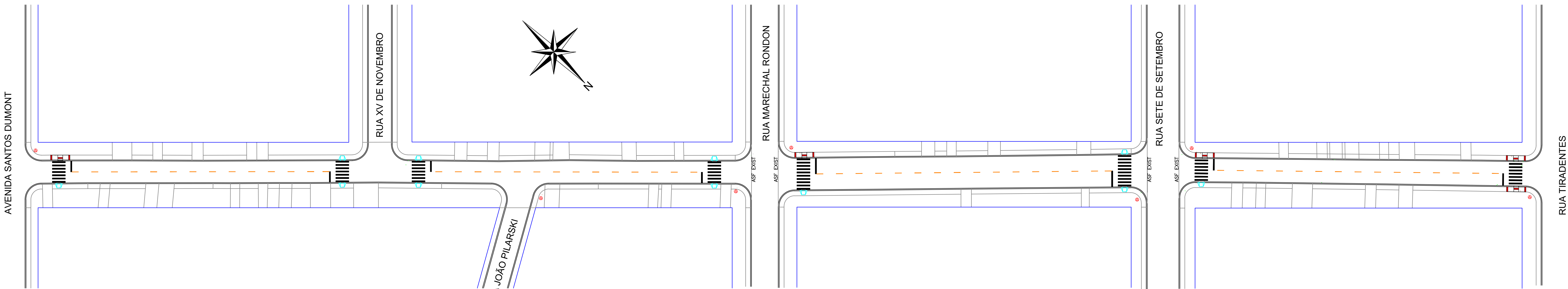

SINALIZAÇÃO/RUA SANTA CATARINA

ESCALA 1/500

CODIGO	ITEM	DESCRIÇÃO DOS SERVIÇOS	UNID	QUANT
RECAPE ASFÁLTICO				
1 SERVIÇOS PRELIMINARES				
COMPOSIÇÃO	99814	1.1 LIMPEZA DE SUPERFÍCIE COM JATO DE ALTA PRESSÃO. AF_04/2019	M2	3.409,00
	1.2	REMEIO PROFUNDO - (ESCAVAÇÃO/MACADAME/GRADUADA/CBUQ)	UNID	5,00
2 REPERFILAMENTO - BINDER				
COMPOSIÇÃO	96399	2.1 EXECUÇÃO E COMPACTAÇÃO DE BASE E OU SUB BASE PARA PAVIMENTAÇÃO DE PEDRA RACHÃO - EXCLUSIVE CARGA E	M3	20,00
	96396	2.2 EXECUÇÃO E COMPACTAÇÃO DE BASE E OU SUB BASE PARA PAVIMENTAÇÃO DE BRITA GRADUADA SIMPLES - EXCLUSIVE	M3	20,00
	97918	2.3 TRANSPORTE COM CAMINHÃO BASCULANTE DE 6 M³, EM VIA URBANA PAVIMENTADA, DMT ATÉ 30 KM (UNIDADE: TXKM).	TXKM	220,00
	96401	2.4 EXECUÇÃO DE IMPRIMAÇÃO COM ASFALTO DILUÍDO CM-30. AF_11/2019	M2	200,00
	96402	2.5 EXECUÇÃO DE PINTURA DE LIGAÇÃO COM EMULSÃO ASFÁLTICA RR-2C. AF_11/2019	M2	3.409,00
	97918	2.6 TRANSPORTE COM CAMINHÃO BASCULANTE DE 6 M³, EM VIA URBANA PAVIMENTADA, DMT ATÉ 30 KM (UNIDADE: TXKM).	TXKM	10.419,27
	95996	2.7 EXECUÇÃO DE PAVIMENTO COM APLICAÇÃO DE CONCRETO ASFÁLTICO, CAMADA DE BINDER - EXCLUSIVE CARGA E TRANSPORTE. AF_11/2019	M3	102,27
3 CAPA DE ROLAMENTO - FAIXA C				
COMPOSIÇÃO	96402	3.1 EXECUÇÃO DE PINTURA DE LIGAÇÃO COM EMULSÃO ASFÁLTICA RR-2C. AF_11/2019	M2	3.409,00
	97918	3.2 TRANSPORTE COM CAMINHÃO BASCULANTE DE 6 M³, EM VIA URBANA PAVIMENTADA, DMT ATÉ 30 KM (UNIDADE: TXKM).	TXKM	10.419,27
	95995	3.3 EXECUÇÃO DE PAVIMENTO COM APLICAÇÃO DE CONCRETO ASFÁLTICO, CAMADA DE ROLAMENTO - EXCLUSIVE CARGA E TRANSPORTE. AF_11/2019	M3	102,27
4 SINALIZAÇÃO				
102509	4.1	PINTURA DE FAIXA DE PEDESTRE OU ZEBRADA TINTA RETRORREFLETIVA A BASE DE RESINA ACRÍLICA COM MICROESFERAS DE VIDRO, E = 30 CM. APLICAÇÃO MANUAL.	M2	139,09

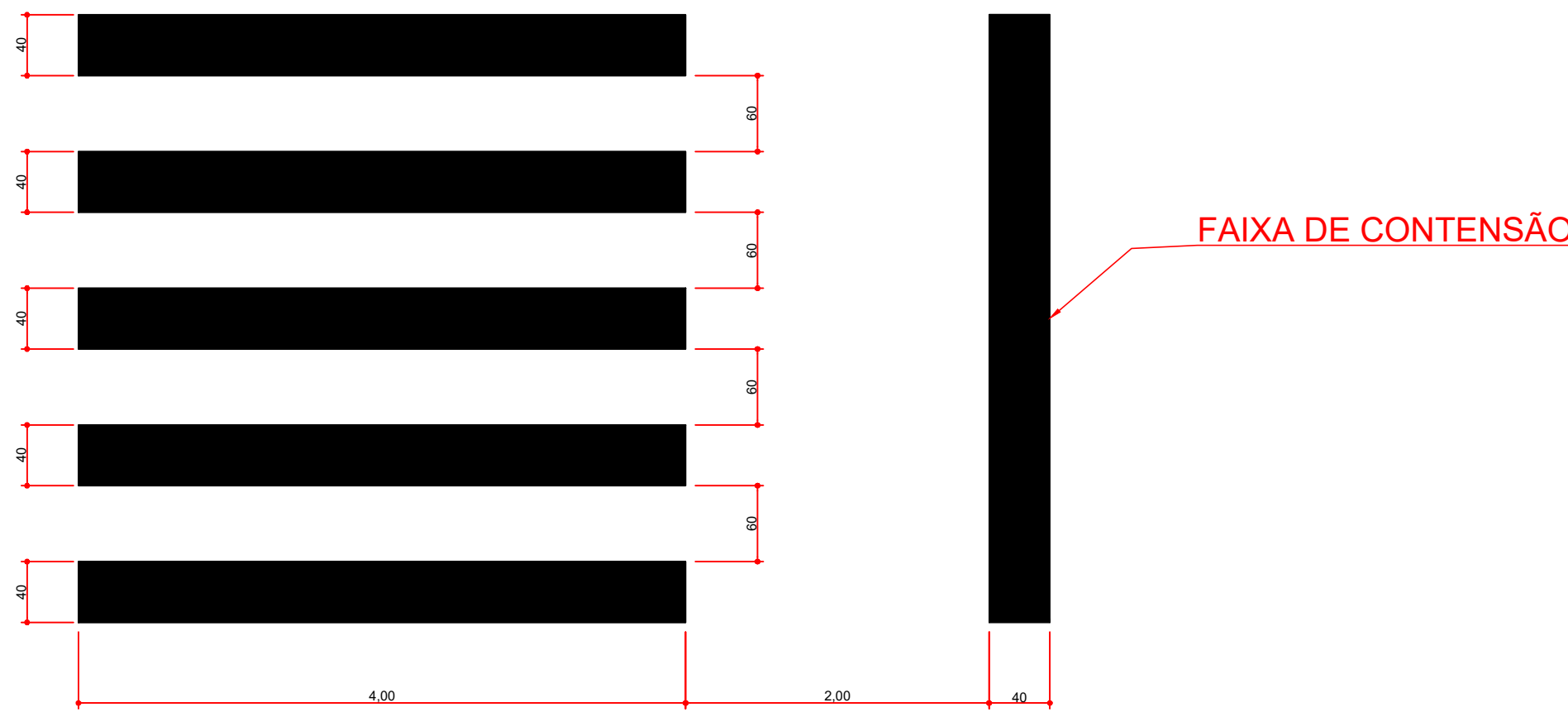

DETALHE DAS FAIXAS PARA TRAVESSIAS DE PEDESTRES

SEM ESCALA

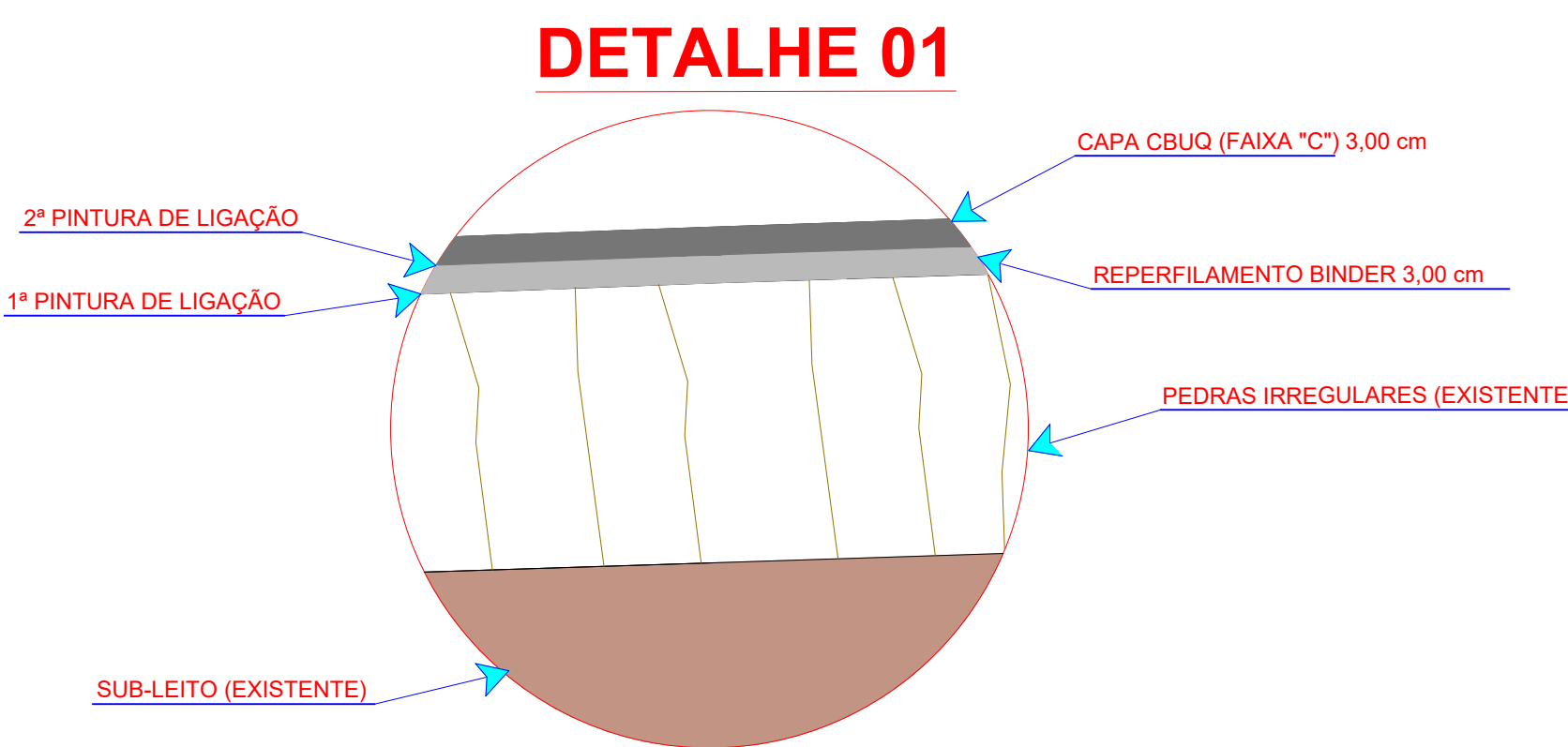

Detalhe transversal de recape em CBUQ com pavimento de pedras irregulares existentes. S/Escala

TABELA DE CONVENÇÕES

	ALINHAMENTO PREDIAL
	PAVIMENTAÇÃO COM RECAPE ASFÁLTICO - A EXECUTAR
	PAVIMENTAÇÃO ASFÁLTICA - EXISTENTE
	PAVIMENTAÇÃO COM PEDRAS IRREGULARES - EXISTENTE
	MEIO FIO - EXISTENTE
	MEIO FIO A SER EXECUTADO
	MEIO FIO REBAIXADO A SER EXECUTADO
	PLACA EXISTENTE PREFERENCIAL
	PLACA A COLOCAR PREFERENCIAL
	RAMPA DE ACESSIBILIDADE MODELO 01
	RAMPA DE ACESSIBILIDADE MODELO 02
	SINALIZAÇÃO HORIZONTAL
	SINALIZAÇÃO VERTICAL
	DRENAAGEM EXISTENTE

Aprovação:

Obra: **RECAPE ASFÁLTICO - LOTE 01**
RUA SANTA CATARINA - ÁREA: 3.409,00m²

Local: LAR. DO SUL/PI

Escala: INDICADA

Data: JUNHO/2021

Desenho: EDSON

Prefeitura Municipal:

Arquivo Digital: **11/12**

Proprietário: **PREF. MUN. DE LARANJEIRAS DO SUL**
CNPJ. 76.205.970/0001-95
AV. LONDO BRUNO, 100 - JARDIM MUNICIPAL, 11011
CEP: 85001-200 FONE: (042) 3535-3100
LARANJEIRAS DO SUL/PI

Arquivo Digital: RECAPE
Última Atualização: 01/06/2021

PLANTA BAIXA RECAPE ASFÁLTICO, SINALIZAÇÃO E ACESSIBILIDADE - SÍNTESE DE SERVIÇOS - TABELAS DE CONVENÇÕES

Resp. p/ Projeto:

SECRETARIA DE OBRAS E URBANISMO
FONES: (41) 3535-3100 e 3535-3102

Laranjeiras do Sul
PREFEITURA